Aquelarre

Para una trovadora y su flauta de pico

M. Picaporte de las Heras

Para Alegría

He aquí,
yo estoy a la puerta y llamo;
si alguno oye mi voz y abre la puerta,
entraré a él,
y cenaré con él

y él conmigo.

- **Apocalipsis 3:20**

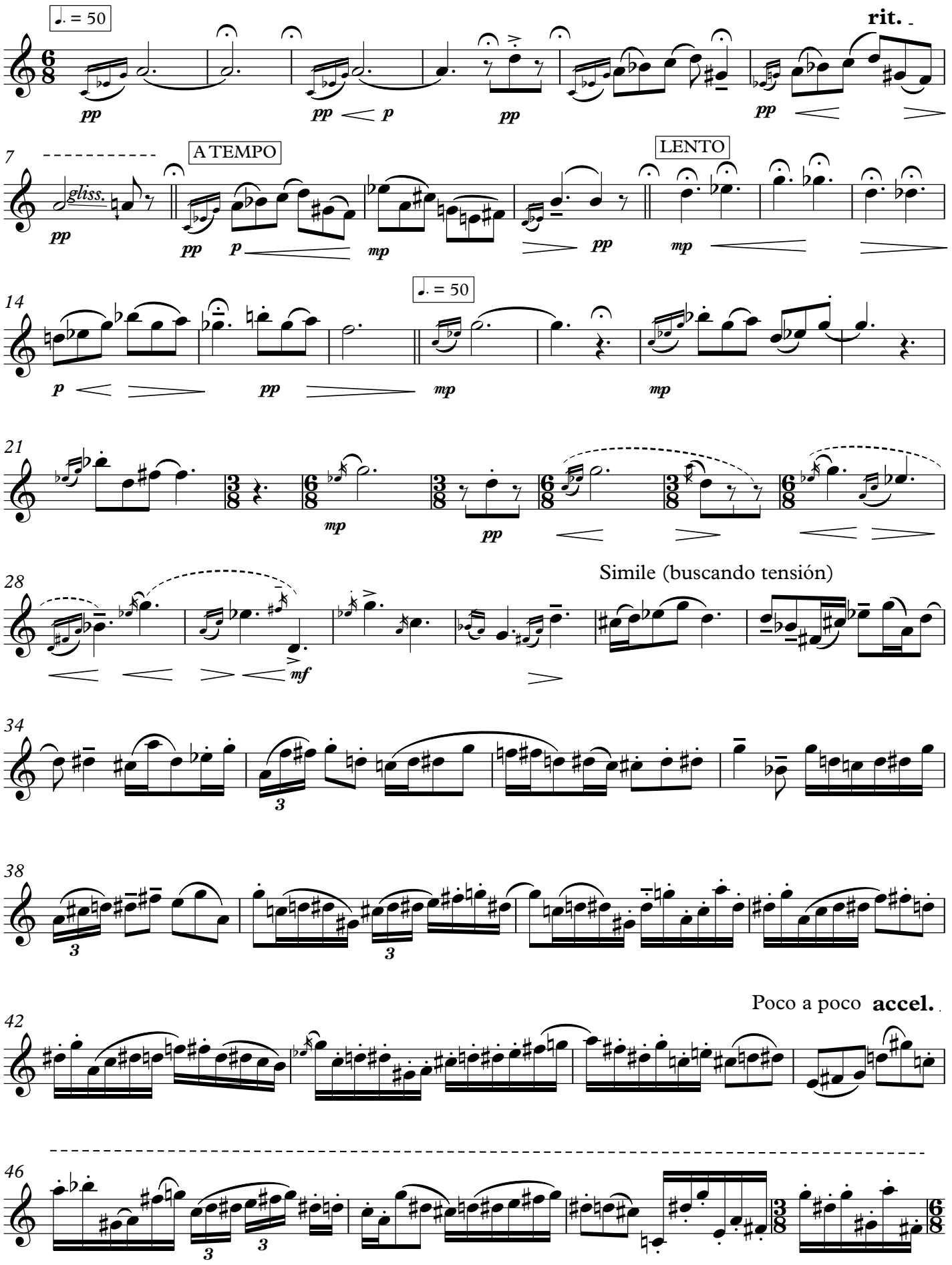
♩. = 50
rit.
pp
pp
p
pp
pp
7
gliss.
pp
A TEMPO
pp
p
mp
pp
LENTO
mp
14
p
pp
♩. = 50
mp
mp
21
mp
pp
28
mf
Simile (buscando tensión)
34
3
38
3
3
Poco a poco accel.
42
46
3
3

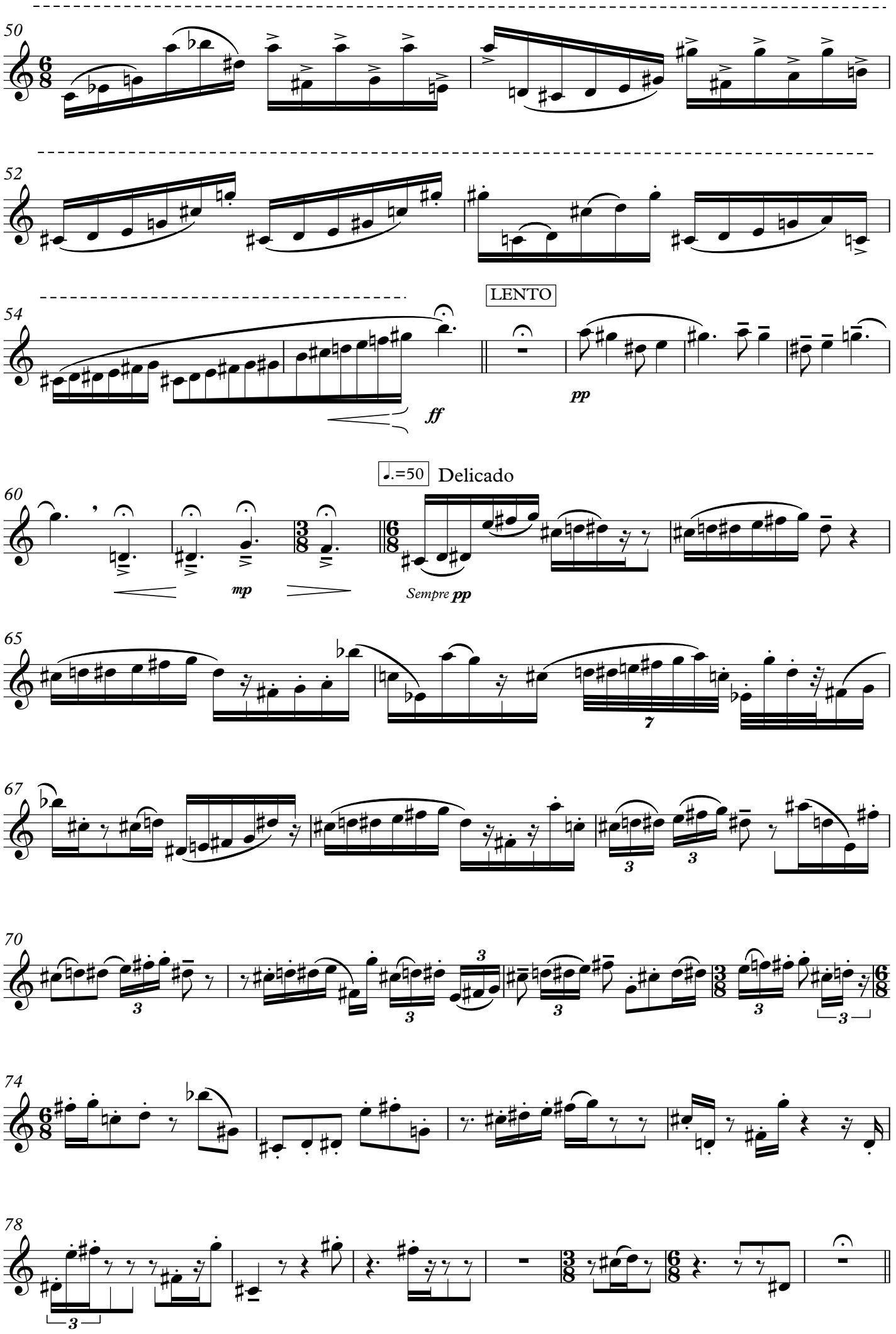
50
52
54
LENTO
ff
pp
60
♩.=50 Delicado
mp
Sempre pp
65
67
70
74
78

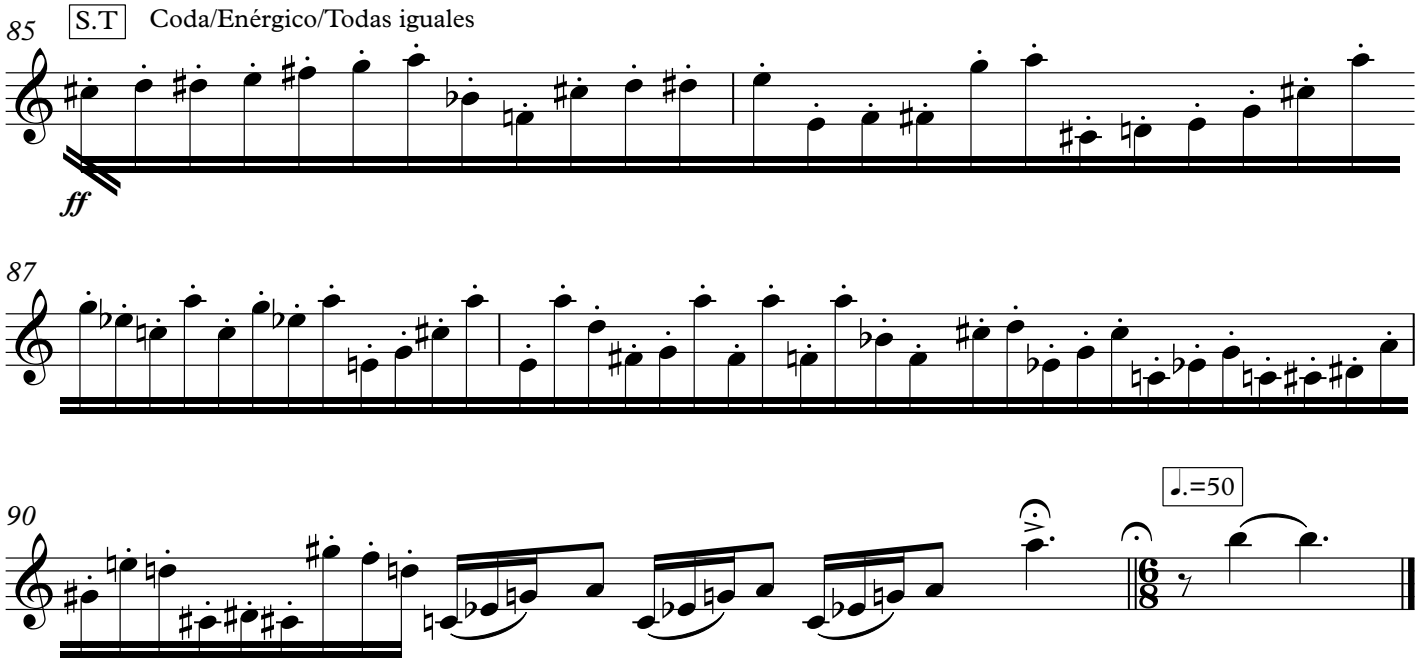
85
S.T
Coda/Enérgico/Todas iguales
ff
87
90
♩.=50